CQDC
重庆市地产集团
CHONGQING LAND GROUP

重庆市地产集团
CHONGQING LAND GROUP

招商项目推荐

合作邀约

和我们一起创造新的可能

LAND
凯旋国际
TRIUMPH INTERNATIONAL

重庆康田置业（集团）有限公司

01. 康田拾光集

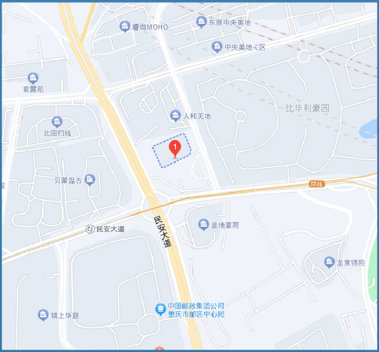
睿尚MOHO
东原中央美地
中央美地-C区
紫露苑
比华利豪园
人和天地
北回归线
1
贝蒙盘古
环线
民安大道
民安大道
金地豪苑
龙泉锦苑
中国邮政集团公司
重庆市邮区中心局
锦上华庭

项目位于新牌坊商圈，交通网络体系发达，轨道环线和轻轨3号线环伺，紧邻轨道环线民安大道站，到达龙头寺火车站仅5分钟车程，至江北机场仅20分钟车程，拥有立体便捷的交通体系。周边商业配套及商务行政资源丰富，临近恒大中渝广场、新光天地等商业中心，商业配套成熟。

项目位置：重庆市渝北区泰山大道中段1号附1号

物业类型：写字楼　　物业状态：清水

可招商面积:2874m^2　　面积区间:184-760m^2

项目联系人:何老师 18623291513

02. 康田凯旋国际

康田·凯旋国际
TRIUMPH INTERNATIONAL

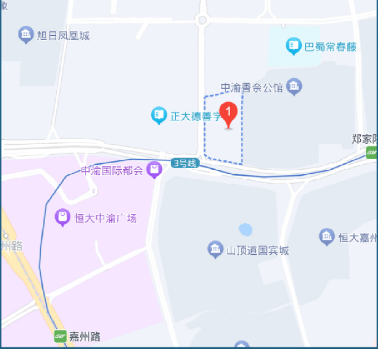
旭日凤凰城
巴蜀常春藤
中渝香奈公馆
正大德善学
1
郑家院
3号线
中渝国际都会
恒大中渝广场
州路
山顶道国宾城
恒大嘉州
嘉州路

项目位于新牌坊商圈核心,紧邻新光天地、恒大中渝广场及观音桥商圈,周边商业配套及商务行政资源丰富;交通网络体系发达,傲踞新牌坊转盘黄金要道,拥有20余条公交线路,轨道环线和轻轨3号线环伺,紧邻轨道3号线郑家院子站,到达龙头寺火车站仅5分钟车程,至江北机场仅15分钟车程,拥有立体便捷的交通体系。

项目位置:重庆市渝北区新溉大道佳园路2号

物业类型:写字楼　　物业状态:清水/精装

可招商面积：13060㎡　　面积区间：160-290㎡

项目联系人：何老师 18623291513

03. 康田国际企业港

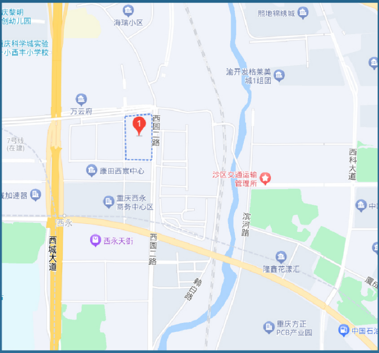
庆黎明
创幼儿园
海瑞小区
熙地锦绣城
庆科学城实验
小西丰小学校
渝开发格莱美
城1组团
万云府
西园二路
7号线
(在建)
1
康田西宸中心
沙区交通运输
管理所
西科大道
加速器
重庆西永
商务中心区
西永
西永天街
西城大道
西园二路
滨河路
隆鑫花漾汇
赖白路
重庆方正
PCB产业园
中国石油

项目地处西永微电子产业园及大学城，百万地域人中，150万稳定人气，构建商务活动高地。项目紧临轨道1号线、7号线环伺、24条公交线路畅达全城，毗邻渝新欧、自贸区、保税港区、渝遂、外环高速公路、中环快速路、襄渝铁路等交通要道，出行便捷畅通。

项目位置：重庆市沙坪坝区西园北街6号

物业类型：裙楼商业　　物业状态：清水

可招商面积：1995.64㎡　　面积区间：33-93㎡

04. 康田漫城

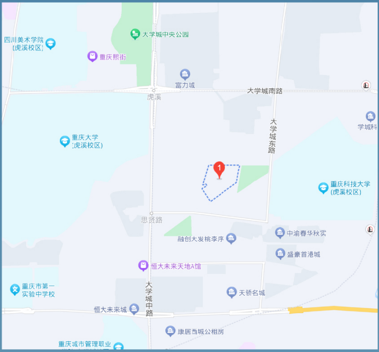
四川美术学院
(虎溪校区)
大学城中央公园
重庆熙街
富力城
大学城南路
虎溪
学城科
重庆大学
(虎溪校区)
大学城东路
1
重庆科技大学
(虎溪校区)
思贤路
融创大发桃李序
中渝春华秋实
盛豪首港城
恒大未来天地A馆
重庆市第一
实验中学校
天骄名城
恒大未来城
大学城中路
康居西城公租房
重庆城市管理职业

项目紧邻康田紫悦府、贝蒙天地、协信城立方、西城的湖等成熟大社区，各小区入住率均已达到85%以上，区域成熟度较高；同时本项目临近贝蒙南开小学和重庆市大一中学，其中距离贝蒙南开小学仅500米距离，学区消费群体潜力巨大。

项目位置：重庆市沙坪坝区大学城景阳路20号

物业类型：社区商业　　物业状态：清水

可招商面积：439㎡　　面积区间：43.29-312.82㎡

05. 康田紫悦府

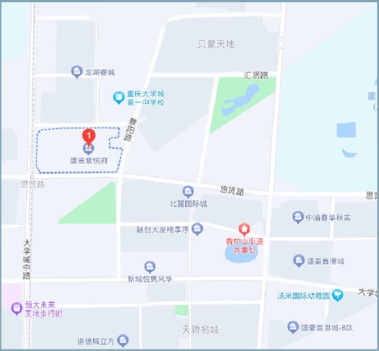
贝蒙天地
龙湖睿城
汇贤路
重庆大学城
第一中学校
景阳路
1
康田紫悦府
思贤路
思贤路
北麓国际城
中渝春华秋实
融创大发桃李序
香炉山街道
办事处
盛豪首港城
大学城中路
新城悦隽风华
汤米国际幼稚园
恒大未来
天地步行街
天骄名城
盛豪首港城-B区
协信城立方

项目紧邻康田漫城、龙湖睿城、东方剑桥等品质大社区，各小区入住率均已达到90%以上，区域成熟度高；同时项目邻近沙坪坝小学、重庆市大一中学、重庆大学、重庆科技学院等高校，云集了众多教育资源，带来了较大消费群体，商业消费潜力巨大。

项目位置：重庆市沙坪坝区大学城思贤路46号

物业类型：社区商业　　物业状态：清水

可招商面积：4190㎡　　面积区间：26.84-427.59㎡

项目联系人：杨老师 15923322120

06. 康田栖樾

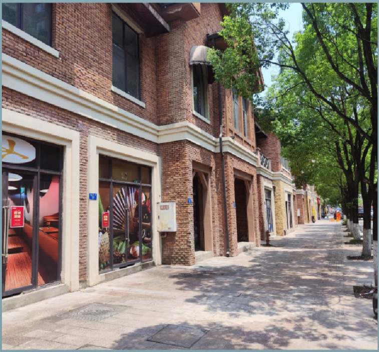

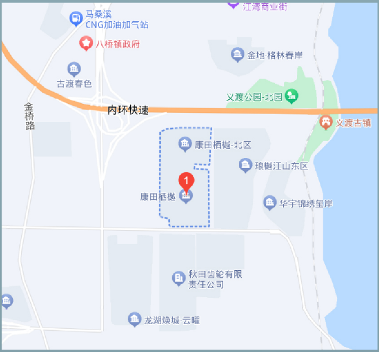
江湾商业街
马桑溪
CNG加油加气站
八桥镇政府
金地·格林春岸
古渡春色
义渡公园-北园
金桥路
内环快速
义渡古镇
康田栖樾-北区
琅樾江山东区
1
康田栖樾
华宇锦绣玺岸
秋田齿轮有限责任公司
龙湖焕城·云曜

项目位于九宫庙商圈，距离万达广场1公里，拥有多条交通线路，紧邻轨道2号线建桥路站，交通便捷。项目由高层、洋房及社区商业组成，其中社区商业体量达4.4万方，目前社区商业对外公开招租中。

项目位置：重庆市大渡口铂桥路

物业类型：社区商业　　物业状态：清水

可招商面积：29289㎡　　面积区间：27-279㎡

项目联系人：刘老师 18581297648

07. 弹子石CBD总部大厦

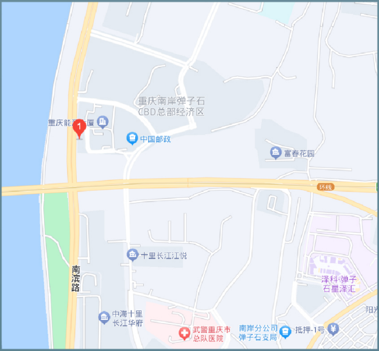
重庆南岸弹子石CBD总部经济区
重庆能
厦
1
中国邮政
富春花园
环线
十里长江江悦
南滨路
泽科·弹子石星泽汇
中海十里长江华府
武警重庆市总队医院
南岸分公司弹子石支局
抵押-1号
阳光

项目位于弹子石CBD，为总部大厦裙楼商业，目前处于在建状态，预计2027年12月31日竣工；项目拥有顶级景观资源，坐享两江一线江景资源景观，项目周边已形成成熟商务、商业氛围。

项目位置：重庆南岸区弹子石商务中心区的4#地块总部大厦

物业类型：裙楼商业　　物业状态：在建

可招商面积：5400㎡　　面积区间：——

项目联系人：梁老师 17782116881

08. 康田东郡

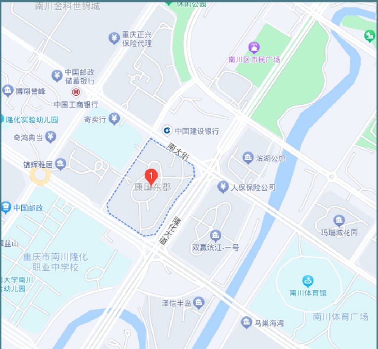
南川金科世锦城
休闲公园
重庆正兴保险代理
南川区市民广场
中国邮政储蓄银行
博翔誉峰
中国工商银行
隆化实验幼儿园
寄卖行
中国建设银行
奇鸿典当
南大街
滨湖公馆
锦辉雅居
1
康田东郡
人保保险公司
中国邮政
隆化大道
玛瑙城花园
蓝山
双赢滨江-一号
重庆市南川隆化职业中学校
大学南川
幼儿园
南川体育馆
泽恺半岛
南川体育广场
鸟巢海湾

项目临近南川新区政府行政办公中心、万达广场、体育广场，生活配套成熟。

项目位置：重庆市南川区金佛大道258号

物业类型：裙楼商业/公寓/农贸市场　　物业状态：清水

可招商面积：9936㎡　　面积区间：16-972㎡

项目联系人：梁老师 17782116881

09. 翠云C分区

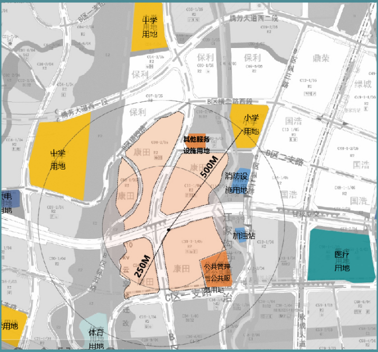
中学用地
腾芳大道西二段
保利
鼎荣
绿城
B区横二路西段
小学用地
国浩
中学用地
康田
其他服务设施用地
500M
消防设施用地
B区二支路
加油站
医疗用地
250M
公共管理与公共服务用地
C区一支路
体育用地

项目地处悦来板块和中央公园板块交界处，东侧紧邻中央公园，翠云C分区项目占地面积19.75万㎡（合计296亩），计容建筑面积25.44万㎡，项目综合容积率仅1.29，其中，自持租赁住房已调整为3万㎡。

资产/项目名称	涉及领域	用地面积	容积率	计容面积㎡
翠云C分区	房地产	296亩	1.29	25.4万㎡

项目联系人：林老师 18580099773

10. 弹子石CBD

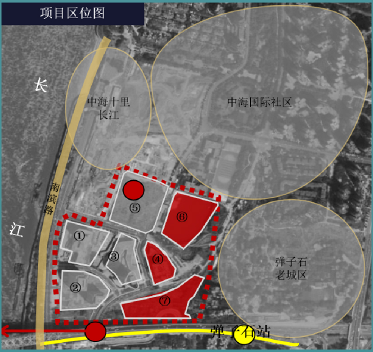
项目区位图
长
江
南滨路
中海十里长江
中海国际社区
弹子石老城区
①
②
③
④
⑤
⑥
⑦
弹子石站

重庆三大CBD之一，区域配套完善，居住及商业功能已发展成熟，项目总占地面积为82.3亩，调整后住宅13万㎡，商业商务10.5万㎡。

资产/项目名称	涉及领域	用地面积	容积率	计容面积㎡
弹子石CBD4、6、7号地块	房地产	82.3亩	6.52	36万㎡

项目联系人：林老师 18580099773

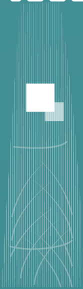

监督举报电话

01	重庆市地产集团	文老师 刘老师	63673003 63672383
02	康田公司	何老师	18580902512